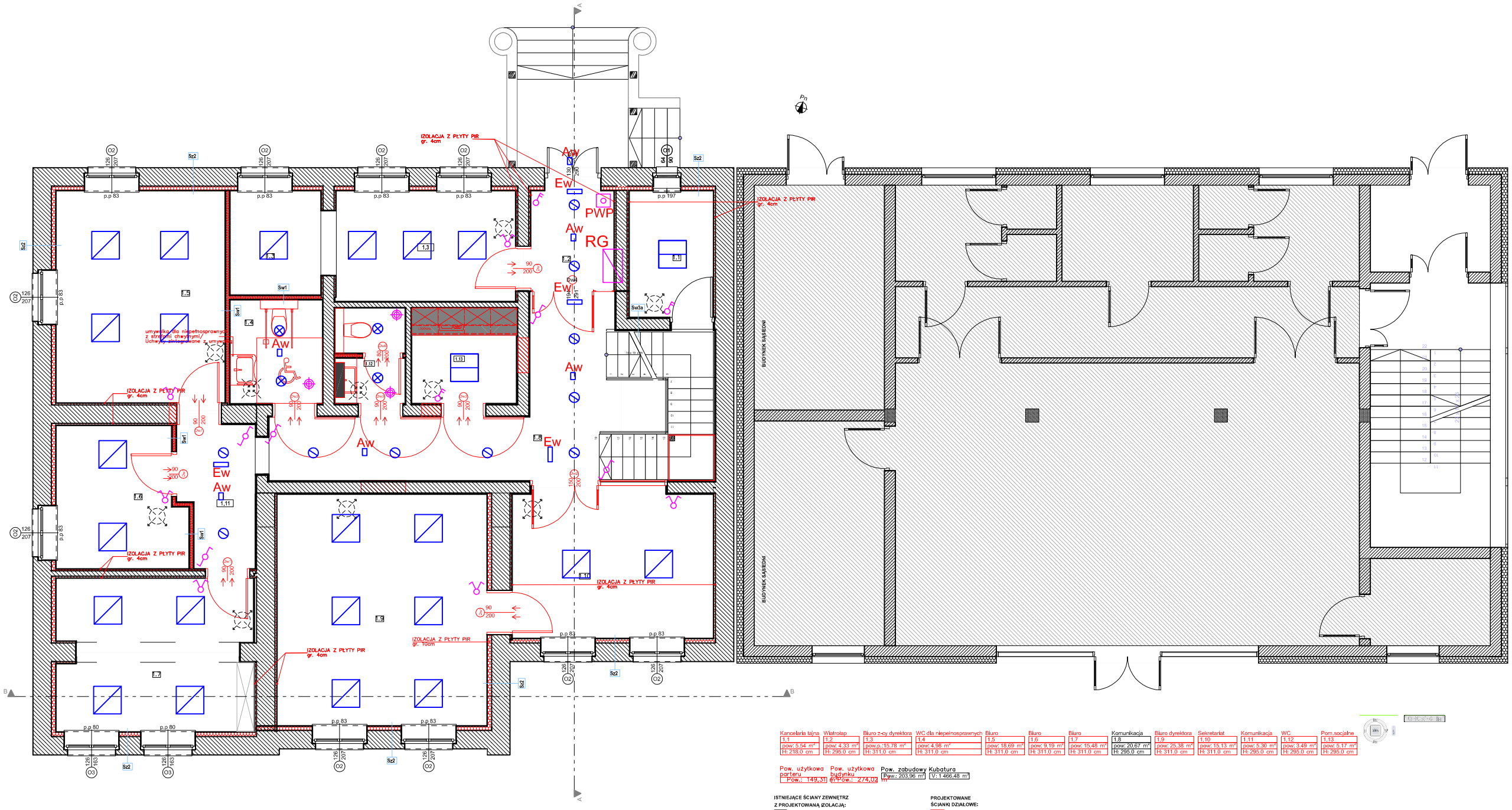

rawlinx instalacji rekuperacji (orientacyjnie)

wylewx instalacji rekuperacji (orientacyjnie)

UWAGA!
INSTALACJA REKUPERACJI OSOBNYM OPRACOWANIEM WG INDYWIDUALNEGO PROJEKTU WYKONAWCZEGO W OPARCIU O PROJEKT TECHNICZNY.

UWAGA:
- RYSUNKI PROJEKTU ARCHITEKTONICZNEGO ROZPATRYWAĆ RAZEM Z POZOSTAŁYMI PROJEKTAMI BRANŻOWYMI PROJEKTU TECHNICZNEGO.

- WSZYSTKIE PRZEJŚCIA RP, PRZEWODÓW WENTYLACYJNYCH, ODPOWIETRZENIT/P, PRZEZ HYDROIZOLACJĘ, DOKŁADNIE USZCZELNIĆ.

- PRZED ZAMÓWIENIEM STOLARKI, DRZWIOWEJ, SPRAWDZIĆ WYMIARY OTWORÓW NA BUDOWIE !!! ->

- BUDYNEK WYPOSAŻONY W WENTYLACJĘ MECHANICZNĄ NAWIEWNO-WYWIEWNĄ (REKUPERACJE).
- WYKONAWCA JEST ZOBOWIĄZANY SPRAWDZIĆ WYMIARY NA BUDOWIE PRZED ROZPOCZĘCIEM PRAC BUDOWLANYCH.
- RÓŻNICE W RYSUNKACH I POMIARACH WYKONANYCH NA BUDOWIE ORAZ WSZELKIE ROZBIEŻNOŚCI I ZMIANY PROJEKTU MUSZĄ BYĆ WYJAŚNIONE Z PROJEKTANTEM PRZED ROZPOCZĘCIEM PRAC BUDOWLANYCH.
- PRACE MUSZĄ BYĆ WYKONYWANE PRZEZ OSOBY POSIADAJĄCE DOPOWIEDNIE DOŚWIADCZENIE ORAZ POD NADZOREM OSÓB POSIADAJĄCYCH ODPOWIEDNIE UPRAWNIENIA I KWALIFIKACJE.
- PRZY PODŁOŻU DOLNEJ KRAWĘDZI OTWORU OD WYKONCZONEJ POSADZKI (nie uwzględnia pubolci i parapetu).

PROJEKTOWANE ZAMUROWANIA
PROJEKTOWANE MONTAŻE

ZAKRS TERMOMODERNIZACJA:
ŚCIANY:
- przygotowanie podłoża,
- demontaż płyt G-K i profili aluminiowych,
- montaż izolacji z płyt PIR wg. zaleceń producenta,
- wykonanie warstw wykończeniowych.
STROP NAD PIETRSAK:
- demontaż izolacji termicznej wraz z legarkami 5x5cm
- oczyszczenie stropu z owadów i grzybów; konstrukcje należy zaimpregnować preparatami grzybo i owadobójczymi oraz ogniochronnymi na bazie wody),
- wymiana lub wzmocnienie uszkodzonych elementów,
- wykonanie podłogi technicznej z płyt OSB gr. 2,2cm (dyfuzyjnie otwarta) na konstrukcji nośnej z belek drewnianych,
- montaż membrany,
- montaż izolacji z wełny mineralnej.
STROP PIWNICY:
- przygotowanie podłoża,
- montaż izolacji z płyt PIR wg. zaleceń producenta,
- wykonanie warstw wykończeniowych.
STROP NAD PARTEREM:
- należy zachować ciągłość izolacji w celu uniknięcia mostków cieplnych
- montaż izolacji termicznej stropu. Przewiduje się zastosowanie materiału izolacyjnego w postaci wełny mineralnej lub izolacji celulozowej wykonanej metodą wdmuchu. Montaż wg. zaleceń producenta
DACH:
- demontaż płyt G-K i starej izolacji termicznej,
- oczyszczenie konstrukcji dachowej z owadów i grzybów; konstrukcje należy zaimpregnować preparatami grzybo i owadobójczymi oraz ogniochronnymi na bazie wody),
- wymiana i wzmocnienie uszkodzonych elementów więźby (szczegółowa ocena będzie możliwa po zdjęciu płyt G-K),
- montaż izolacji z wełny mineralnej,
- wykonanie zabudowy z płyt G-K (gipro)
- wykonanie warstw wykończeniowych,

ZAKRS PRAC PRZBUDOWY:
- demontaż istniejących okładzin, urządzeń i elementów wyposażenia,
- wykonanie wyburzeń i nowych otworów drzwiowych,
- wykonanie ścian działowych,
- wykonanie wylewek samopoziomujących,
- wykonanie okładzin ściennych i podłogowych,
- wykonanie sufitów podwieszanych,
- szpachlowanie i malowanie ścian oraz sufitów,
- przebudowa instalacji elektrycznej i sanitarnej,
- montaż stolarki drzwiowej,
- montaż urządzeń sanitarnych,
- montaż instalacji rekuperacji,
- montaż okien dachowych wraz z obróbkami.

-oprawa 25W n/t typu plafon IP20
-oprawa 35W n/t typu plafon IP44
-oprawa 55W p/t raster paraboliczny
-oprawa 55W n/t płyta mleczna
Ew -oprawa ewakuacyjna 8W 3h
Aw Oprawy oznaczone symbolem Aw wyposażyć w moduł inwertera awaryjnego

-czujnik obecności i ruchu
-włącznik ośw. pojedynczy schodowy 10A/230V
-włącznik ośw. podwójny 10A/230V
-włącznik ośw. pojedynczy 2P 10A/230V
PWP -przycisk przeciwpożarowego wyłącznika prądu
RG -szafa rozdzielni głównej wym. 1900x725x425

TEMAT:	PRZEBUDOWA I TERMOMODERNIZACJA SIEDZIBY NADLEŚNICTWA SIERAKÓW – BUDYNEK A		Img_5D9161FA 5D9161FA.tif
LOKALIZACJA:	**BUCHARZEWO 153, BUCHARZEWO, GMINA SIERAKÓW, DZIAŁKA NR 327/5**		
INWESTOR:	NADLEŚNICTWO SIERAKÓW BUCHARZEWO 153, 64-410 SIERAKÓW		
FAZA:	**PROJ. TECHNICZNY**	**BRANŻA ENERGETYCZNA**	Data opracowania: **05.05.2026**
PROJEKTANT:	**mgr Inż. Wiesław Kapłon** **upr.nr WKP/0385/PWOE/09** **specj: energetyczna**		
TYTUŁ RYSUNKU:	**RZUT PARTERU** **INSTALACJE OŚWIETLENIA**	Numer rysunku: E01	Skala rysunku: 1:100

PRACOWNIA ARCHITEKTONICZNA MIĘDZY KRESKAMI mgr inż. arch. SZYMON KAŁUŻYŃSKI, ul. MŁYŃSKA 7, 64-500 SZAMOTUŁY, tel. +48 602 239 729
NIP: 7871942358, REGON: 634413205, biuro@miedzykreskami.pl, www.miedzykreskami.pl